

Politica României Interbelice

- Regimul lui Carol al II-lea a erodat democrația prin corupție. În 1937 Iuliu Maniu a încheiat un pact de neagresiune cu legionarii, iar la alegeri toate partidele au avut sub 40% din voturi.
- Stabilitatea economică a fost afectată de Marea Criză Economică.

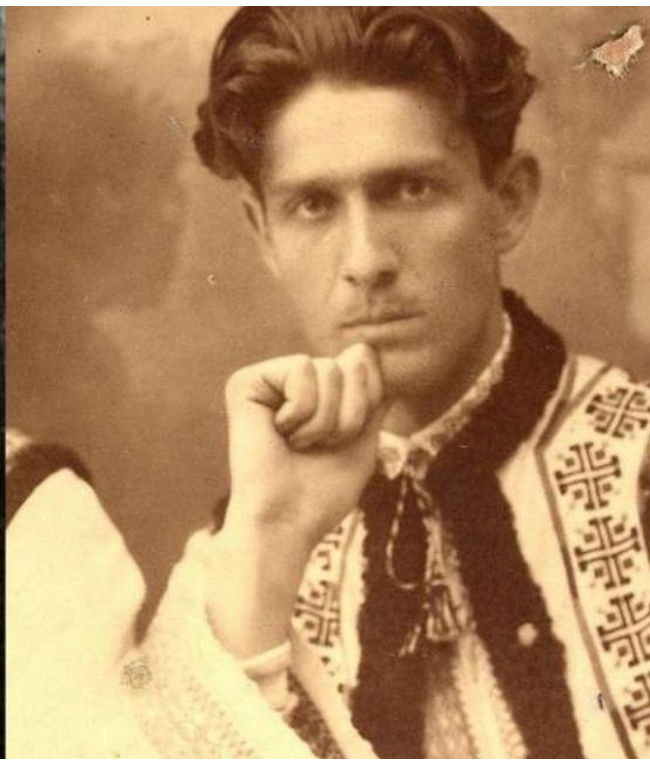

- Cele mai puternice partide erau PNL și PNȚ
- Conform legii electorale din 1939, mai primeau drept de vot și femeile de minim 38 de ani, care știau carte și practicau o meserie.



- **Carol al II-lea (1930-1940)**
- -revenirea sa poartă numele de „restaurație” și a fost încurajată de unii oameni politici.
- -până în 1938 a pregătit drumul pentru instaurarea propriului regim politic
- -provoacă dezbinare între partidele politice, discreditează Parlamentul
- -s-a folosit de mișcarea legionară ca forță de manevră și apoi a prezentat monarhia autoritară ca singura salvare a țării
- -din ordinul său a fost asasinat Corneliu Zelea Codreanu în noiembrie 1938



- **Politica externă:**
- -1919 România devine membră a Ligii Națiunilor, care urmărea menținerea păcii în lume, stabilitate politică pe continentul European și în lume.
- -1921 se constituie *Mica Înțelegere* cu Cehoslovacia și Regatul Sârbo-Croato-Sloven



- -1926 se semnează tratatul de alianță cu Franța, pentru sprijin în caz de conflict
- -1928 se semnează Pactul Briand-Kellog care interzicea războiul pentru rezolvarea diferențelor internaționale
- -1929 se semnează Protocolul de la Moscova, prin care semnatarii se angajau să respecte Pactul Briand- Kellog



- -1934 se constituie **Înțelegerea Balcanică** cu Grecia și Turcia
- -1926-1932 România a mai participat la Convenția asupra dezarmării
- 1936-1932 Nicolae Titulescu a reprezentat diplomația românească ca președinte al Ligii Națiunilor



- Dintre diplomații români se remarcă Nicolae Titulescu, Grigore Gafencu, I. G. Duca și Take Ionescu

Take Ionescu



Nicolae Titulescu



Grigore Gafencu



- **Monarhia autoritară
1938-1940**

- Carol II a impus un regim monarhic autoritar, bazat pe o nouă constituție.
- Elementele regimului:
 - subordonarea guvernului față de rege.
 - guvernarea prin decrete legi, fără ca ele să mai fie votate de Parlament
 - scade rolul și autoritatea Parlamentului

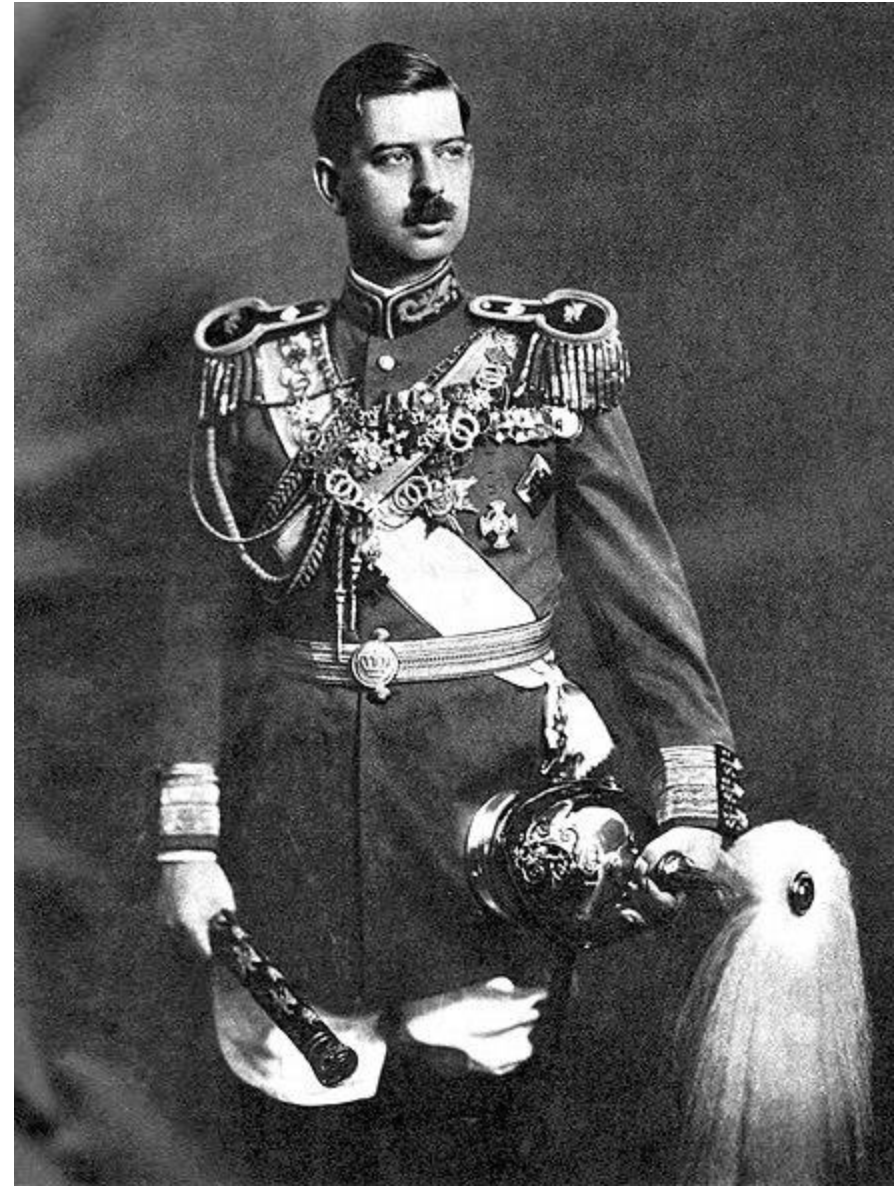

- partidele politice sunt desființate și înlocuite cu unul singur numit Frontul Renașterii Naționale
- restrângerea dreptului de vot la minim 30 de ani
- sindicatetele sunt înlocuite de bresle



- **Constituția din 1938**
- Apare în condițiile în care tot mai multe state devin autoritare în Europa.
- Constituția reprezenta baza juridică a noului regim politic. A intrat în vigoare la 27 februarie 1938 și a fost acceptată de populație prin plebiscit (=consultarea cetățenilor, care se pronunță cu „da” sau „nu”).



- Prevedea că regele era capul statului, putea emite legi, avea inițiativa revizuirii constituției
- În numele lui se exercita puterea judecătorească, iar miniștrii erau răspunzători doar în fața lui
- Deputații puteau fi aleși doar dacă practicau meserii precum: agricultor, comerciant, lucrător în industrie sau avea ocupații intelectuale.



- Noua constituție reprezenta un abuz și nu emana de la națiune.
- Principiile constituției nu erau liberale.
- Nu exista separarea puterilor în stat, astfel că nu exista un control reciproc.



- Regele putea convoca, închide și dizolva una sau ambele adunări și sau le putea amâna lucrările.
- Regele putea numi senatorii
- Astfel, regele nu mai domnea, ci guverna.

